Chic&Bath

BASIC **C02102**

MEUBLE SOUS-VASQUES 2 TIROIRS SYMÉTRIQUES

Données téchniques

Panneau de particules mélaminés en qualité E-1, 16 mm à l'intérieur et 20 mm à l'extérieur (selon le modèle).
Tiroir en bois Hettich avec une capacité de charge de 25 kg, coulisses invisibles, à extraction Plus (25% d'extraction en plus que des coulisses classiques). Intérieurs en finition Graphite.
Unité équipée d'un système de vidange sanitaire.



±2 mm

Nombre de tiroirs	2 symétriques. Profondeur de tiroir: 350 mm.
Fixation	Pour mur
Capacité de charge	45Kg. /unité dans le cadre de type A
Fixations avec blocage anti-basculement	35Kg./unité dans le cadre de type B Selon UNE-EN 15939

Finitions

Option bicolore: Caisson et façades

BLANC (G11) · VANILLE (G39) · CAPPUCCINO (G36) · GRIS STONE (G58) · SABLE (G37) · TUILE (G38) · ROSAE (G88) · BORDEAUX (G40) · VERT TRÈFLE (G68) · VERT JADE (G89) · BLEU ATLANTIC (G90)

GRIS MARENGO (G14) · CHÊNE NORVÈGE (G52) · CHÊNE AMÉRIQUE (G54) · CHÊNE BLÉ (G91) · FRÊNE SUÈDE (G31) · CHÊNE AVOINE (G92) · ORME ESSENCE (G93) · ORME TORRÉFIÉ (G94) · CHÊNE CENDRE (G95) · MARQUINA (G57) · URBAN MARRON (G96)

Mesures

Ref. **C02102 MMM EEE FFF AA ZZ**

Légende de référence MMM ➜ Mesure (cm) | EEE ➜ Finition de la caisson | FFF ➜ Finition de la façade | AA ➜ Système d'ouverture | ZZ ➜ Couleur de l'ouverture

L	600 / 700 / 800 / 900 / 1000 mm	H	540 mm	P	455 mm
V	65 mm	H^1	270 mm	N	122 mm
C	30 mm			N^1	135 mm

Caisson et façades avec veine horizontale

PRISE DE MAIN LIMA

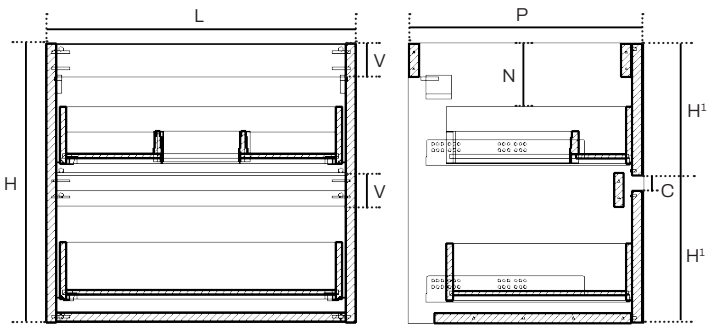

POIGNÉE LYON

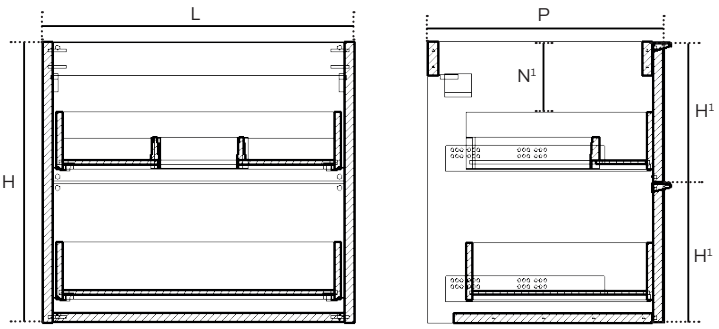

Fabricant

Sakydu, S.L.
Pol. Ind. Centrovía, C/ Uruguay, 5,
50198 LA MUELA (ZARAGOZA)

Tel: 976 113 113

BASIC **C02102**

MEUBLE SOUS-VASQUES 2 TIROIRS SYMÉTRIQUES

Système d'ouverture

PRISE DE MAIN LIMA (LI)



POIGNÉE LYON (LY)

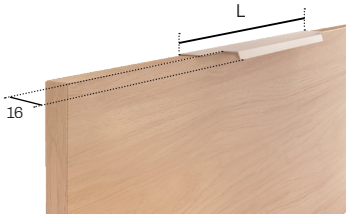

Dimensions de la façade	Poignée Lyon
≤410	L 250
411 ➜ 700	L 350
701 ➜ 900	L 450



BLANC (01) | NOIR (02) | ARGENT BRILLANT (15)

Information - caractéristiques sur le tiroir

Guides Hettich profondeur 350

Tiroirs

Tiroir supérieur

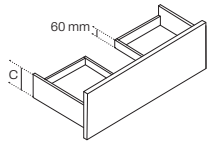

Hauteur du latérale:
C: 110 mm

Tiroir inférieur

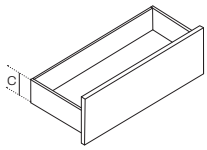

Hauteur du latérale:
C: 110 mm

Déplacement du mobilier

Centrée

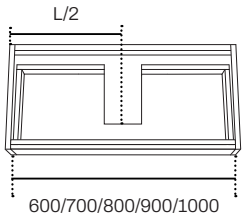

Schéma technique de l'installation

Zone de connexion min.

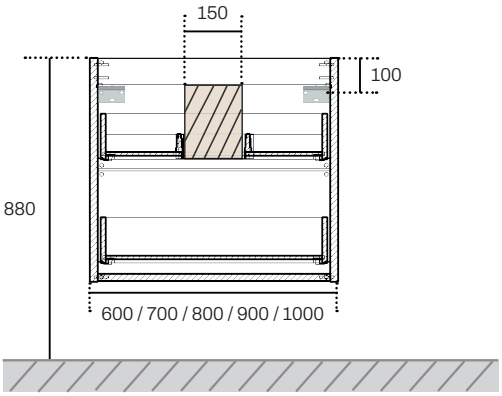

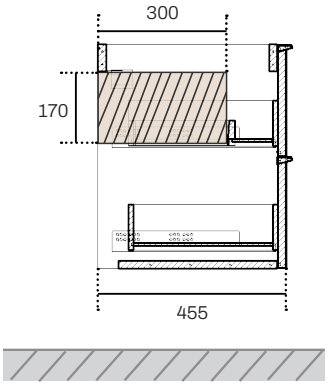

Vidange sanitaire

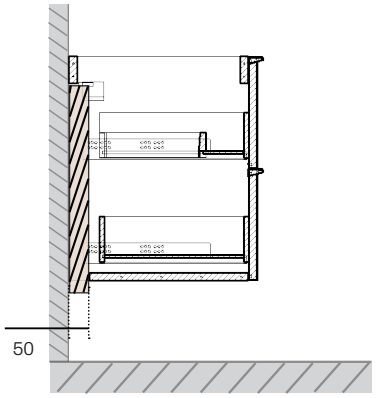

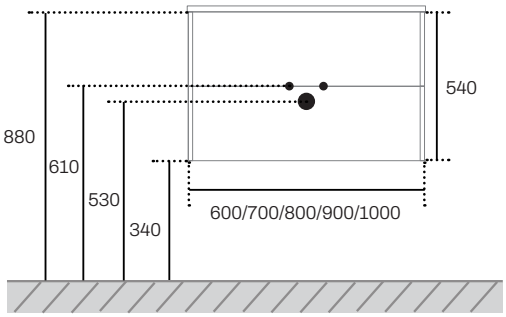

Fabricant

Sakydu, S.L.
Pol. Ind. Centrovía, C/ Uruguay, 5,
50198 LA MUELA (ZARAGOZA)

Tel: 976 113 113