Chic&Bath

BASIC **C02111**

MEUBLE SOUS-VASQUES 2 PORTES

Données téchniques

Panneau de particules mélaminés en qualité E-1, 16 mm à l'intérieur et 20 mm à l'extérieur (selon le modèle).
Unité équipée d'un système de vidange sanitaire.

Nombre de portes	2
Nombre d'étagères	1
Fixation	Pour mur
Capacité de charge	45Kg. /unité dans le cadre de type A 35Kg./unité dans le cadre de type B Selon UNE-EN 15939
Fixations avec blocage anti-basculement	



±2 mm

Finitions

Option bicolore: Caisson et façades



Mesures

Ref. **C02111 MMM EEE FFF AA ZZ**

Légende de référence MMM ➜ Mesure (cm) | EEE ➜ Finition de la caisson | FFF ➜ Finition de la façade | AA ➜ Système d'ouverture | ZZ ➜ Couleur de l'ouverture

L	600 / 700 mm	H	540 mm	P	455 mm
V	65 mm				

PUSH

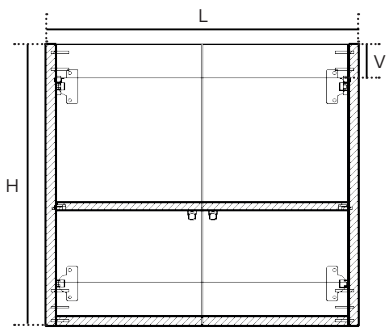

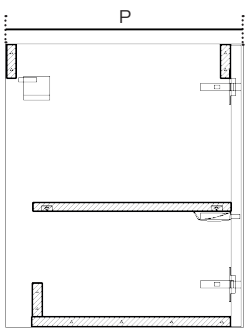

POIGNÉE LYON

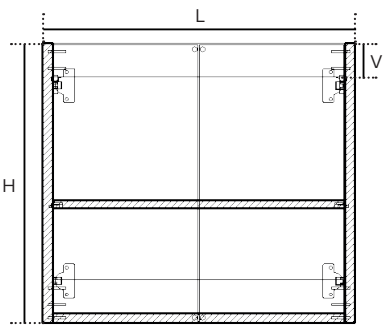

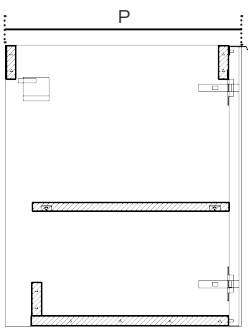

Fabricant

Sakydu, S.L.
Pol. Ind. Centrovía, C/ Uruguay, 5,
50198 LA MUELA (ZARAGOZA)

Tel: 976 113 113

Système d'ouverture

PUSH (PU)



POIGNÉE LYON (LY)

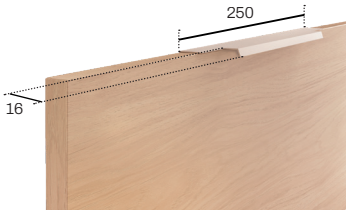

BLANC (01) NOIR (02) ARGENT BRILLANT (15)

Schéma technique de l'installation

Zone de connexion min.

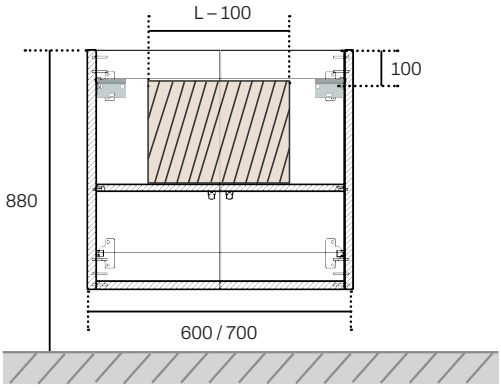

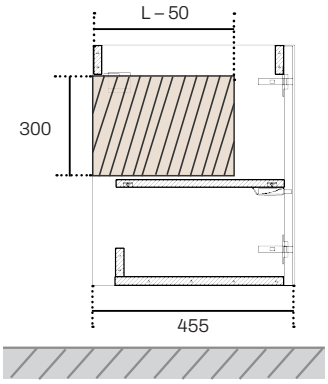

Vidange sanitaire

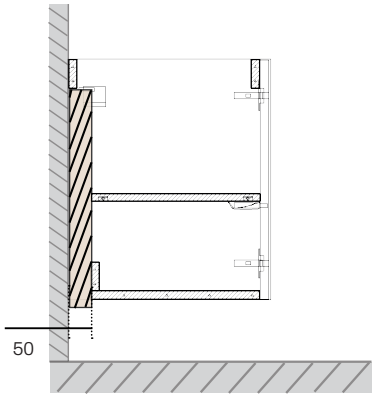

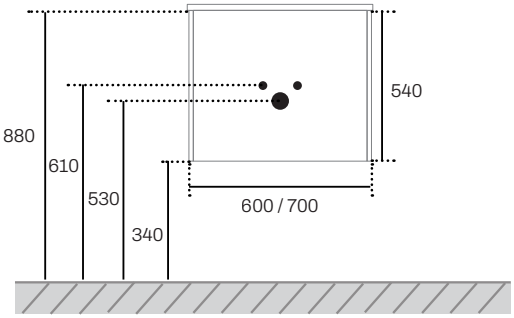

Fabricant

Sakydu, S.L.
Pol. Ind. Centrovía, C/ Uruguay, 5,
50198 LA MUELA (ZARAGOZA)
Tel: 976 113 113